18 JULI 2024

BOSNIAN ROAD

Teken een enkele gesloten rondweg (een gekleurd pad met de breedte van één vakje) in het diagram. De rondweg kronkelt horizontaal en verticaal, maar raakt zichzelf nergens, ook niet diagonaal. Vakjes met aanwijzingen in het diagram mogen niet bezocht worden door de rondweg en geven aan hoeveel vakjes er in de acht omringende vakjes bezocht worden door de rondweg.

BOSNIAN ROAD

Draw a single closed loop (a one cell wide coloured path) in the grid. The loop wriggles horizontally and vertically, but never touches itself, not even diagonally. Cells with clues cannot be coloured and indicate the number of cells visited by the loop in the eight surrounding cells.

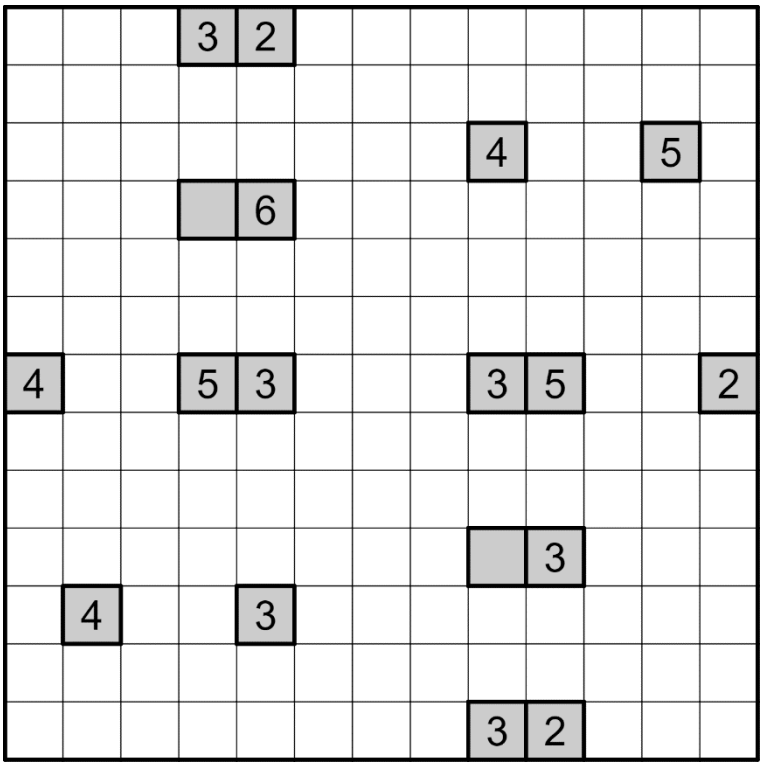

By Chiel Beenhakker

Puzzle ID: #3563

© WCPN 2024. All rights reserved.